

Transports du Nord Bassin : un déploiement en 3 phases

Le 1er septembre sera mis en service Alégo, le nouveau réseau de transport urbain du Nord Bassin. Le réseau tant attendu est en cours de déploiement et de nombreux travaux sont engagés pour sa mise en service.

Avancée des travaux

Sur le Pôle d'Échange Intermodal d'Arès – Lège : travaux en cours

3 phases de travaux :

- Phase 1 (terminée) : 10/06 – 21/06 : sens perturbé sur la RD3 Lège => Arès
- Phase 2 (en cours) : 24/06 – 05/07 : sens perturbé sur la RD3 Arès => Lège
- Phase 3 : 08/07 – 02/08 : pas de perturbation de circulation

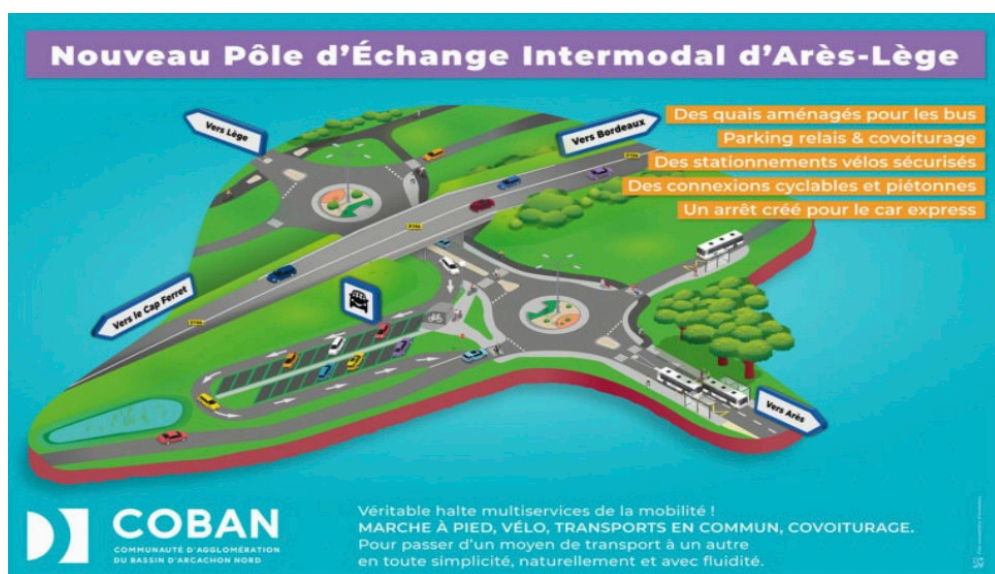

Sur le Pôle d'Échange Intermodal Arès Portes du Bassin : travaux en cours

Sur le Pôle d'Échange Intermodal d'Audenge : travaux finalisés – reste l'installation des abris vélos.

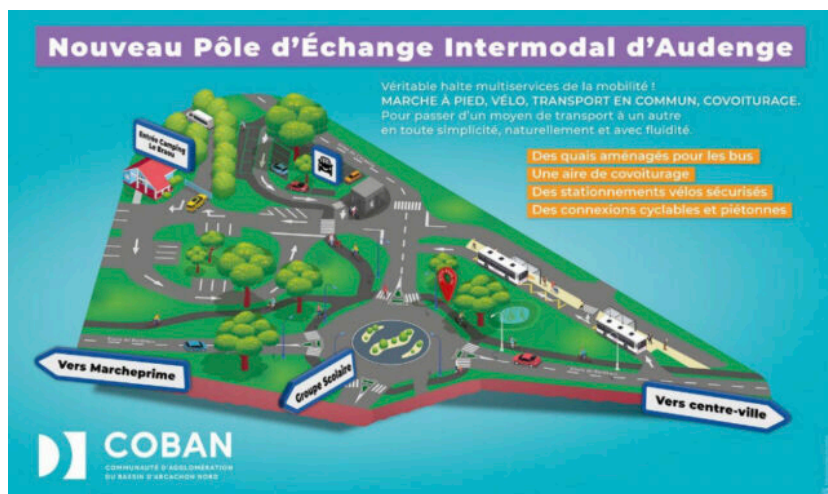

Article de Lucie Borralho