Réouverture progressive de la Médiathèque du Teich

Après la mise en place, depuis le 2 juin, de son service point-retrait, l’équipe de la médiathèque du Teich passe à la phase 2 de sa réouverture en mode adapté au contexte actuel.

Depuis le 22 juin, la médiathèque est rouverte mais de façon restreinte afin de limiter les risques sanitaires.
Une signalétique relative aux gestes barrières et aux règles de circulation a été mise en place à l’aide d’affiches et de marquage au sol. Afin de permettre la distanciation physique entre chaque personne et le respect des gestes barrières, la médiathèque a dû revoir à la baisse les jauges maximales d’occupation des espaces et mettre en place des règles d’accès limité : désinfection obligatoire des mains au gel hydroalcoolique mis à disposition et port du masque également obligatoire pour les plus de 11 ans.

Pas de consultation sur place, ni de presse quotidienne. Les documents retournés seront systématiquement désinfectés et mis en quarantaine. Ils y resteront 3 jours puis seront remis en rayon afin que vous puissiez les emprunter en toute sécurité !
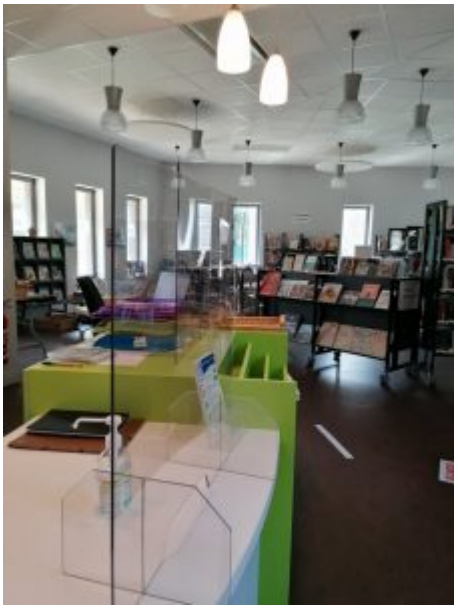
Une désinfection complète des locaux sera également assurée.